KEMPTEN-OST
STADTTEILBÜRO

44. Öffentliche Stadtteilbeiratssitzung



Tagesordnung

1. “OstHoch3” das Stadtteilfest für den Kemptener Osten – Rückblick
2. Weihnachtsmarkt und Adventskalender
3. Gemütliches Beisammensein am Lädele auf dem Bühl
4. Entwicklungen im Kristallmarkt
5. Gemeinschaftsgarten Begegnungsort Schumacherring
6. Sonstiges und Termine
   - Stimmungsbild Straßenfest Leonhardstraße



1. “OstHoch3” das Stadtteilfest Rückblick



- Das Stadtteilfest war bei bestem Wetter ein voller Erfolg und lockte ca. 2.000 Besucherinnen und Besucher auf den Kirchplatz.
- Das vielfältige Essens- und Getränkeangebot sowie das abwechslungsreiche Bühnenprogramm sorgten den ganzen Tag über für eine einzigartige Atmosphäre.
- Insgesamt 20 Mitmachangebote und Stände luden zum Mitmachen, Informieren und Austauschen ein.
- Das Fest bot zahlreiche Gelegenheiten für Begegnungen und stärkte das Miteinander im Stadtteil. Ungefähr 150 Menschen haben den Tag aktiv mitgestaltet.

1. “OstHoch3” das Stadtteilfest Rückblick













1. “OstHoch3” das Stadtteilfest Rückblick













2. Weihnachtsmarkt und Adventskalender



- Marktstände mit kreativen, überwiegend selbstgemachten Produkten aus dem Stadtteil und vielen schönen Geschenkideen für die Weihnachtszeit.
- Bastelangebote, abwechslungsreiches Bühnenprogramm, Essens- und Getränkestände.
- Rund 25 Mitwirkende Interessensgruppen, Einrichtungen und Initiativen.
- Gleichzeitig wird ab dem 17. November der beliebte Kempten-Ost Adventskalender wieder in alle Haushalte im Fördergebiet zugestellt.

2. Weihnachtsmarkt und Adventskalender



- Der Kalender wird rechtzeitig zur Adventszeit an alle Haushalte im Fördergebiet zugestellt.
- Hinter den 24 Türchen warten wieder viele spannende Über-raschungen, Gutscheine und Aktionen aus Kempten-Ost
- Wir freuen uns auf Rückmeldungen

3. Gemütliches Beisammensein am Lädele auf dem Bühl

- Das Lädele auf dem Bühl mit Sabine Röck veranstaltet das Event.
- Im Zeichen der Gemeinschaft bei Gebäck, Punsch und Glühwein haben Bürgerinnen und Bürger die Gelegenheit, gemeinsam ins Gespräch zu kommen und sich über die aktuellen Entwicklungen auf dem Bühl auszutauschen.
- Selbstgemachte Krippenfiguren, Malereien und Specksteinarbeiten runden das Angebot ab.



4. Entwicklungen im Kristallmarkt

- Umzug voraussichtlich Anfang 2027 (Januar - März).
  - Grund: Lieferzeit für neue Kühltechnik und neue Ladeneinrichtung
- Bäcker Speiser ist abgesprungen – Betreiber des Kristallmarkts bietet eine Selbstbedienungstheke für Backwaren
- Kontakt zu UTZ erfolgreich, erste Bestellung ist schon aufgegeben und erweitert das Sortiment.
- Parkplätze vor dem Laden sollen – wenn möglich – erweitert werden.
- Aktuell werden weitere Umbauarbeiten im Laden durchgeführt.
- Ladenkonzept steht, Details werden noch angepasst.



4. Entwicklungen im Kristallmarkt

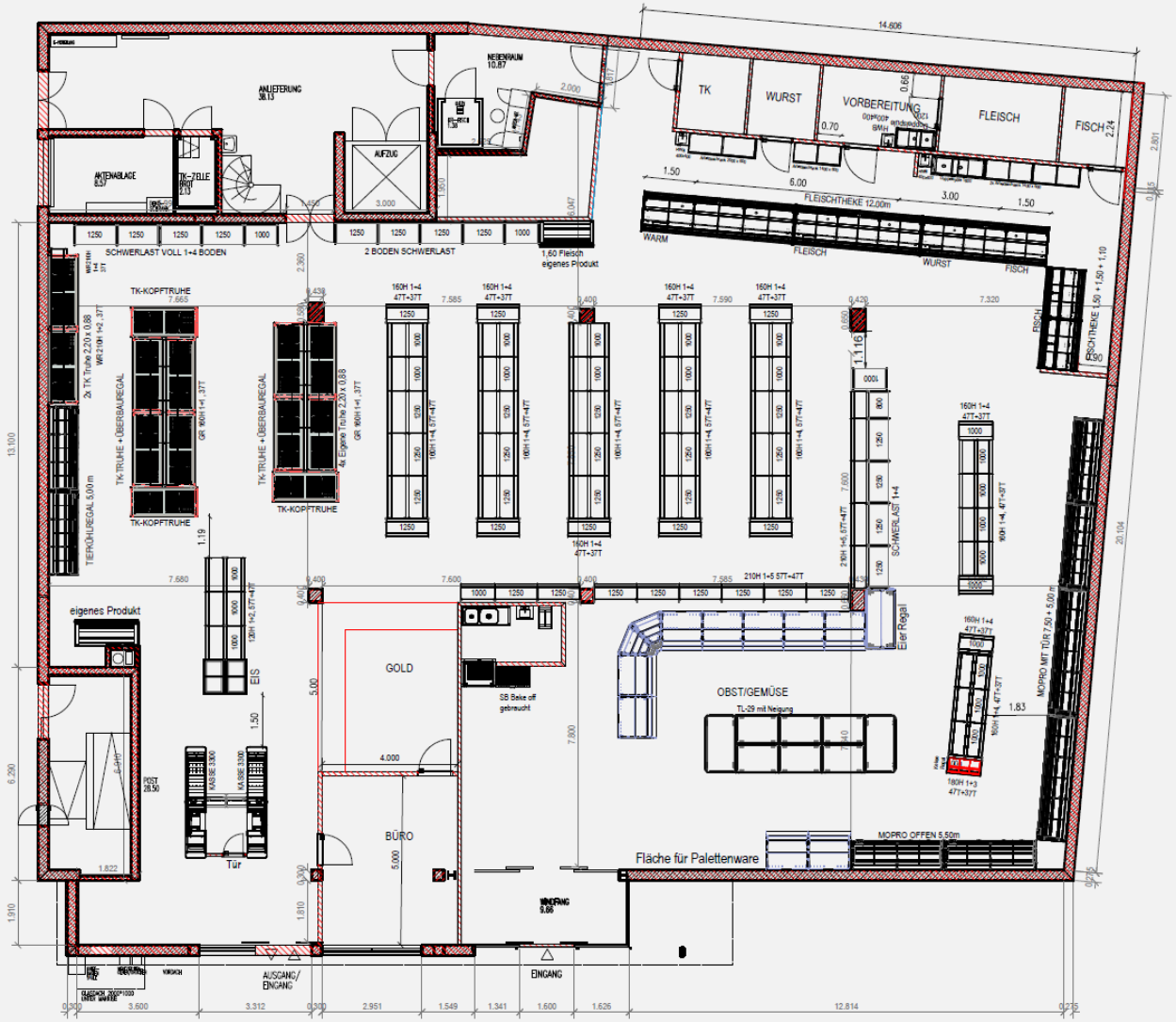



5. Gemeinschaftsgarten Begegnungsort Schumacherring



Anliegen aus der Bürgerschaft:

- Interessensgemeinschaft, bestehend aus 12 interkulturellen Personen plus deren 8 Kinder.
- Selbstverwaltung in Aufbau, Nutzung und Instandhaltung sowie ggf. Abbau des Areals.
- Realistischer Begegnungsort, der die interkulturelle Gemeinschaft und die Steigerung der Aufenthaltsqualität fördert.
- Im letzten Sommer hat die Gruppe in dem genannten Bereich bereits einen Begegnungsort geschaffen. Mit Pavillons und Stühlen wurde dieser Ort bereits sehr gut angenommen und von weitaus mehr Menschen genutzt als erwartet.

5. Gemeinschaftsgarten Begegnungsort Schumacherring

Absprachen mit Stadt Kempten und Sozialbau:

- Im Rahmen der Vorbereitenden Untersuchung ist die Durchwegung der Hangkannte zwar eine Sanierungsmaßnahme (vgl. 8.2), wird jedoch nicht priorisiert verfolgt.
- Abteilung Stadtgrün: Die städtischen Grünflächen stehen für die Öffentlichkeit und den Klimaschutz zur Verfügung, nicht für eine private dauerhafte Nutzung.
- Sozialbau: Begrüßen die Initiative für einen selbstverwaltenden Gemeinschaftsgarten – direkter Austausch zwischen Interessengruppe und Sozialbau erfolgt.



6. Sonstiges

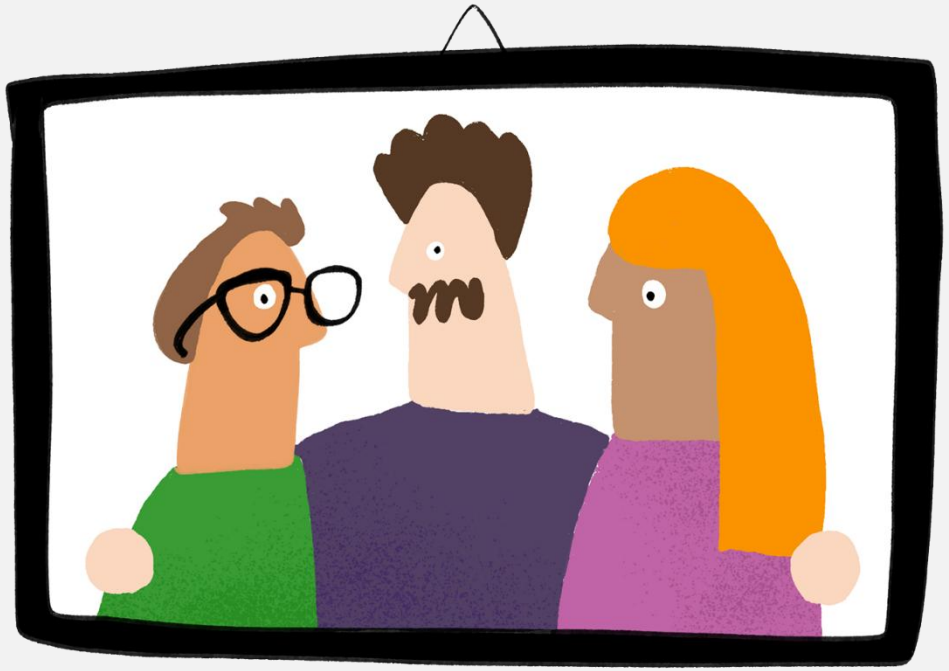

Stimmungsbild Fest Leonhardstraße:

- Idee stammt von Giuseppe Trovato (SanRemo).
- Im Sinne der Sichtbarkeit der Angebote und Möglichkeiten im Teilquartier sowie das Kennenlernen der (neuen) Nachbarschaft in den Neubauten rund um das Areal.
- Die Sozialbau begrüßt die Vorschläge und vereinbart mit sämtlichen Interessengruppen ein Treffen im Jahr 2026.
- Themen: Termin (vermutlich Juni 2027), Name und Programm der Mitwirkenden.

5. Termine

- Zustellung der Adventskalender ab dem 17. November
- Gemütliches Beisammensein auf dem Bühl am 27. November 2026 von 11 Uhr bis 16 Uhr
- Weihnachtsmarkt am 11. Dezember von 13 bis 17 Uhr
- Nächste Stadtteilbeiratssitzung am Dienstag, 26. Januar 2027 um 19 Uhr

